

中国移动健康专家

1700项生命体征随时“掌”握

- @ 无创体检，进万家。
- @ 亲眼看见五脏六腑，不用肠镜、胃镜，看疾病。
- @ 常规移动设备六项生命体征指标。移动健康专家，随时掌握1700项生命体征指标。



Nature-5.0系统操作解读要点

Nature-5.0系统操作解读要点

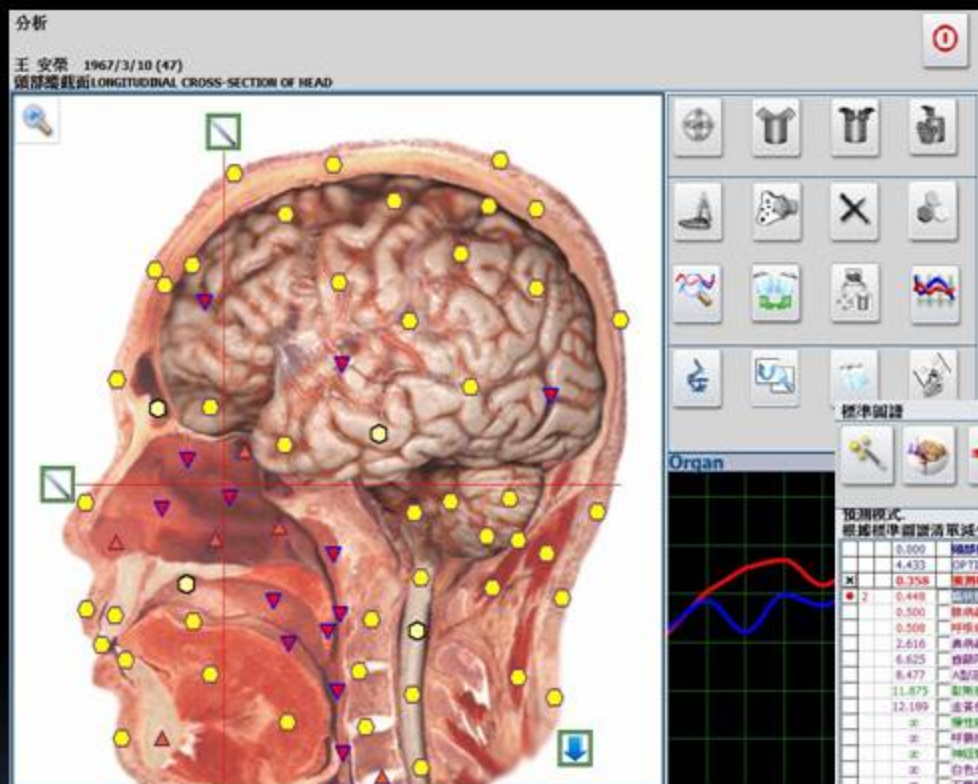

一表

标准图谱

预测模式
根据标准图谱清单减少光谱相似

Value	Organ	Disease/Condition
0.000	颈部横截面 LONGITUDINAL CROSS-SECTION OF HEAD	
4.433		OPTIMUM DISTRIBUTION
0.358		预测模式 (P < 0.05)
0.448		GVH 综合征 GRAFT-VERSUS-HOST DISEASE
0.500		腺病毒 ADENOVIRUS
0.508		呼吸道感染 RESPIRATORY INFECTION
2.616		腺病毒 RHINOVIRUSES
6.625		酋罗阿米巴虫 ENTAMOEBIA GINGIVALIS
8.477		A型溶血链球菌 STREPTOCOCCUS - HAEMOLYTICUS A
11.875		子宫痉挛性狭窄 HYSTERIA
12.189		金黄色葡萄球菌 STAPHYLOCOCCUS AUREUS
		慢性疲劳综合征 CHRONIC FATIGUE SYNDROME
		脊髓灰质炎 COEVIRUSES
		神经衰弱 NEURASTHENIA
		白色念珠菌 CANDIDA ALBICANS
		石膏孢子菌 MICROSPORIUM Gypseum
		流感嗜血杆菌 HAEMOPHILUS INFLUENZAE
		疱疹病毒 HERPESVIRUS
		先天性精神错乱 REACTIVE INSANITY
		埃希病毒 - 巴库病毒 EPS TE21 - BARR VIRUS
		冠状病毒 CORONAVIRUSES
		芽生菌 ENTOCOCCUM FAECUM
		黑色素瘤 MELANOMA
		呼吸合胞体病毒 RESPIRATORY SYNCYTIAL VIRUS
		肾上腺素素 HYDROTHALAMIC SYNDROME
		石蜡杆菌 CORYNEBACTERIUM DIPHTHERIAE
		肉芽肿性腮腺炎 FREQUENTIAS
		布鲁氏菌 (羊群热) BRUCELLA (NEISSERIA)
		喉乳头瘤 PAPILLOMA OF THE LARYNX
		白细胞增多症 LEUKOCYTOSIS
		带状疱疹 VARICELLA - ZOSTER
		传染性单核细胞增多症 EBSTEIN-BARR VIRUS
		喉白喉 ELUKOPHLAGIA OF THE LARYNX

清除

- A # 组织器官 ORGANOPREPARATIONS
- B # 生物化学平衡 BIOCHEMICAL HOMEOSTASIS
- C # 病理形态学 PATHOMORPHOLOGY
- D # 过敏原 ALLERGENS
- E # 微生物和寄生虫 MICROORGANISMS AND HELMINTHS
- F # 替代疗法 ALLOPATHY
- G # 顺势疗法 HOMEOPATHY
- H # 植物疗法 PHYTOTHERAPY
- I # 保健品和天然产品 NUTRICEUTICALS AND PHARMACEUTICALS
- J # 食品 FOOD
- K # 其它疗法 LITOTHER

标准图谱说明 排序选项 选择 群组 显示选项 进阶

两图

Nature-5.0系统操作解读要点

五排

标准图谱

标准图谱
根 据 标准 图谱 清单 减少 光源 数量

标准图谱	标准图谱
0.000	纵断面(LONGITUDINAL CROSS-SECTION OF HEAD)
4.433	DIPYRIMIDINE DISTRIBUTION
0.358	根 据 标准 图谱 清单 减少 光源 数量
0.448	根 据 标准 图谱 清单 减少 光源 数量
0.500	腺病毒 ADENOVIRUS
0.500	呼吸病毒 INFLUENZA VIRUS INFECTION
2.616	腺病毒 ADENOVIRUS
6.625	隐孢子虫 ENTAMOEBA GINGIVALIS
8.477	大肠杆菌 STREPTOCOCCUS - HAEMOLYTICUS A
11.875	疟疾 MALARIA
12.189	金黄色葡萄球菌 STAPHYLOCOCCUS AUREUS
0	慢性疲劳综合征 CHRONIC TIREDNESS SYNDROME
0	呼吸病毒 INFLUENZA VIRUS
0	神经衰弱 NEURASTHENIA
0	白色念珠菌 CANDIDA ALBICANS
0	真菌孢子 MICROSPORIUM GYSEUM
0	流感嗜血杆菌 HAEMOPHILUS INFLUENZAE
0	腺病毒 ADENOVIRUS
0	传染性单核细胞增多症 INFECTION MONONUCLEOSIS
0	带状疱疹 ZOSTER VIRUS
0	冠状病毒 CORONAVIRUS
0	大肠杆菌 ENTEROCOCCUM FAECIUM
0	黑色素瘤 MELANOMA
0	呼吸病毒 INFLUENZA VIRUS
0	丘脑下部 HYPOTHALAMIC SYNDROME
0	白喉杆菌 CORYNEBACTERIUM DIPHTHERIAE
0	青霉菌 PENICILLIUM FREUDENTII
0	布鲁氏杆菌 (羊痘疫苗) BRUCELLA (NEISSERIA)
0	喉乳头瘤 PAPILLOMA OF THE LARYNX
0	白血病 LEUKEMIA
0	腺癌腺瘤 HYPERPLASIA
0	水痘-带状疱疹 VARICELLA - ZOSTER
0	肺炎性肺炎 INFLUENZA VIRUS - OBLITERANS
0	喉乳头瘤 PAPILLOMA OF THE LARYNX

清除

- A # 组织器官 ORGANOPREPARATIONS
- B # 生化代谢平衡 BIOCHEMICAL HOMEOSTASIS
- C # 病理形态分析 PATHOMORPHOLOGY
- D # 过敏原 ALLERGENS
- E # 微生物和寄生虫 MICROORGANISMS AND HELMINTHS
- F # 物理疗法 ALLOPATHY
- G # 物理疗法 HOMEOPATHY
- H # 物理疗法 PHYTOTHERAPY
- I # 维生素和天然产物 NUTRICEUTICALS and PHYTO
- J # 食品 FOOD
- K # 宝石疗法 LITHOTHER

目录

王安荣 1967/3/10 (47)

纵断面(LONGITUDINAL CROSS-SECTION OF HEAD)

五看

Nature系统操作解读要点一五排

一排系统（器官）：
开启智慧扫描，系
统会智慧的将各器
官的问题排列。

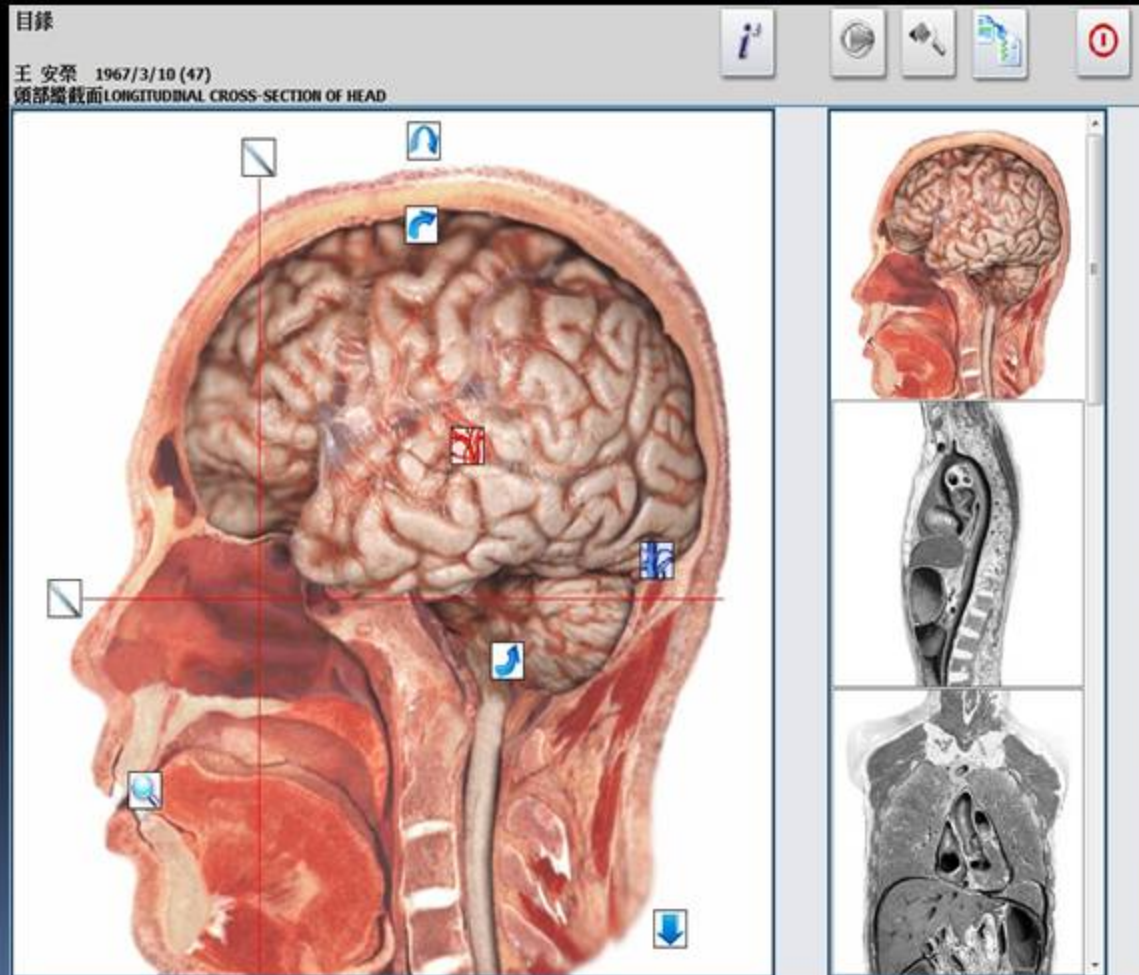

Nature系统操作解读要点—五排

二排符号

显示功能衰退或病理状态

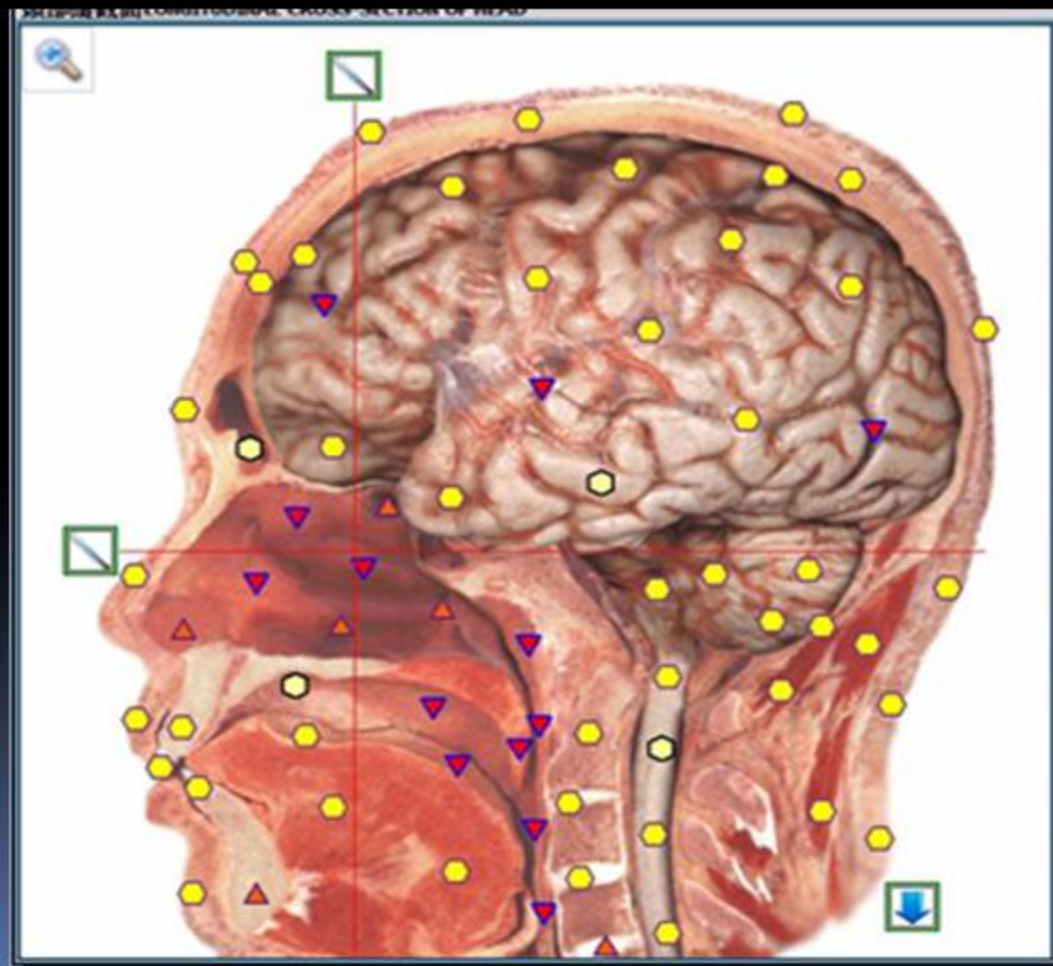

Nature 系统操作解读要点一五排

三排数字：
显示身体状态
及发展趋势

標準圖譜



預測模式。
根據標準圖譜清單減少光譜相似

清除

	0.000	頭部縱截面 LONGITUDINAL CROSS-SECTION OF HEAD
	4.433	OPTIMUM DISTRIBUTION
X	0.220	預測模式 (P < 0.05)
● 2	0.315 (d -0.133)	扁桃腺炎 TONSILLITIS
	0.377 (d -0.131)	呼吸道感染 RESPIRATORY INFECTION
	0.500 (d 0.000)	腺病毒 ADENOVIRUS
	2.175 (d -0.441)	鼻病毒 RHINOVIRUSES
	5.927 (d -0.698)	白蘭阿米巴蟲 ENTAMOEBIA GBIGIVALIS
	8.059 (d -0.418)	A型溶血鏈球菌 STREPTOCOCCUS - HAEMOLYTICUS A
	8.451 (d -6.008)	慢性疲勞綜合徵 CHRONIC TIREDNESS SYNDROME
	11.108 (d -1.081)	金黃色葡萄球菌 STAPHYLOCOCCUS AUREUS
	11.470 (d -0.405)	歇斯底里 HYSTERIA
	12.617 (d -2.159)	呼吸腺病毒 REOVIRUSES
	∞	神經衰弱 NEURASTHENIA
	∞	白色念珠菌 CANDIDA ALBICANS
	∞	石膏樣小芽胞菌 MICROSPORIUM Gypseum
	∞	流感嗜血桿菌 HAEMOPHILUS INFLUENZAE
	∞	隱疹病毒 HERPESVIRUS
	∞	反應性精神錯亂 REACTIVE INSANITY
	∞	愛滋斯坦 - 巴爾病毒 EPSTEIN - BARR VIRUS
	∞	屎腸球菌 ENTEROCOCCUM FAECIUM
	∞	冠狀病毒 CORONAVIRUSES
	∞	黑色素瘤 MELANOMA
	∞	T - 細胞皮膚淋巴瘤 T - CELL SKIN LYMPHOMA
	∞	喉腺瘤 ADENOMA OF THE LARYNX
	∞	呼吸道合胞病毒 RESPIRATORY SYNCYTIAL VIRUS
	∞	脊柱骨軟骨瘤 SPINAL OSTEOCHONDROMA
	∞	腦腺瘤 ADENOMA OF BRAIN
	∞	喉纖維瘤 FIBROMA OF THE LARYNX
	∞	骨軟骨瘤 OSTEOCHONDROMA
	∞	腦內囊乳頭狀瘤 PLEXUS PAPILLOMA OF THE ENCEPHALON
	∞	厚皮症 PACHYDERMIA
	∞	白喉桿菌 CORYNEBACTERIUM DIPHTHERIAE
	∞	淋巴管炎 LYMPHANGITIS

A # 組織器官 ORGANOPREPARATIONS
 B # 生化動態平衡 BIOCHEMICAL HOMEOSTASIS
 C # 病理形態分析 PATHOMORPHOLOGY
 D # 過敏原 ALLERGENS
 E # 微生物和蠕蟲 MICROORGANISMS AND HELMINTHS
 F # 對抗療法 ALLOPATHY
 G # 顺势療法 HOMEOPATHY
 H # 植物療法 PHYTOTHERAPY
 I # 營養品和天然藥品 NUTRICEUTICALS and PARACETAMOL
 J # 食品 FOOD
 K # 鑽石療法 LITHOTHERAPY



標準圖譜說明 Fix 排序選項 選擇 群組 圖表選項 逆轉

Nature 系统操作解读要点—五排

四排微观：
靶向性追寻病源

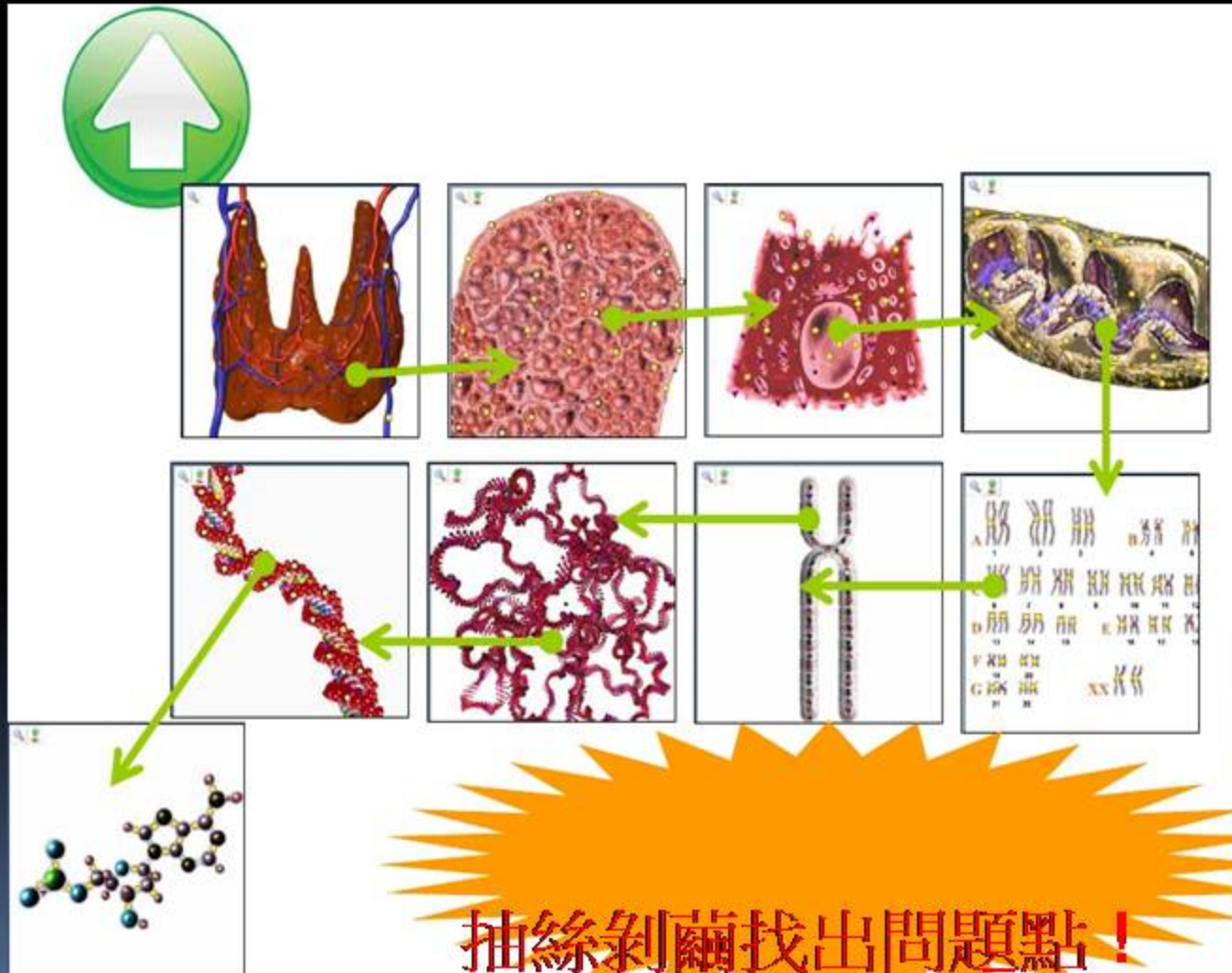

抽絲剥繭找出問題點!

Nature 系统操作解读要点一五排

五排颜色：
 绿色表示匹配
 橙色表示一般
 黑色表示不匹配

標準圖譜

預測模式
 根據標準圖譜清單減少光譜相似

0.000	頭部縱截面LONGITUDINAL CROSS-SECTION OF HEAD
4.433	OP TIMUM DISTRIBUTION
	預測模式
0.065 (d -0.001)	海帶LAMINARIA, vegetables
0.065 (d -0.026)	黑加侖BLACK CURRANT, fruits
0.076 (d -0.002)	青豆GREEN PEAS, vegetables
0.076 (d -0.002)	角豆SPOTTED STRING BEAN, vegetables
0.081 (d -0.011)	南瓜PUMPKIN, vegetables
0.084 (d -0.025)	花菜CAULIFLOWER, vegetables
0.110 (d -0.041)	球芽甘藍BRUSSELS SPROUTS, vegetables
0.115 (d -0.041)	白菜WHITE CABBAGE, vegetables
0.119 (d -0.045)	紅色捲心菜RED CABBAGE, vegetables
0.204 (d -0.121)	優格KEFIR, dairy
0.222 (d -0.006)	大蒜GARLIC, vegetables
0.289 (d -0.110)	亞麻籽油LINSEED OIL, oil
0.314 (d -0.014)	優格YOGHURT, dairy
0.373 (d -0.014)	荷蘭芹 PARSLEY, vegetables
0.411 (d -0.044)	藍莓BLUEBERRY, fruits
0.413 (d -0.059)	羊肉LAMB MEAT, meat
0.435 (d -0.036)	生薑 ZINGIBER, spices
0.436 (d -0.140)	櫻桃CHERRY PLUM, fruits
0.459 (d -0.085)	羊肉MUTTON, meat
0.459 (d -0.000)	BALSAM [Rigas Meliss] drinks
0.464 (d -0.036)	盧卡油LUCCU OIL, oil
0.471 (d -0.024)	黑櫻桃PRUNES, fruits
0.506 (d -0.000)	LIQUEUR [Balaes] drinks
0.511 (d -0.095)	蔓越莓CRANBERRY, fruits
0.518 (d -0.058)	醋MALIC ACETUM, spices
0.532 (d -0.084)	TEQUILA [Omeca Gold] drinks
0.536 (d -0.061)	李子PLUM, fruits
0.536 (d -0.259)	西蘭花BROCCOLI, vegetables
0.537 (d -0.050)	鱒魚IRIDESCENT TROUT, fish
0.538 (d -0.071)	白鱈魚PKE, fish
0.565 (d -0.121)	沙丁魚SARDINES, fish

Fix 排序選項 選擇 群組 圖表選項 逆轉

清除

- A # 組織器官 ORGANOPREPARATIONS
- B # 生化動態平衡BIOCHEMICAL HOMEOSTASIS
- C # 病理形態分析PATHOMORPHOLOGY
- D # 過敏原ALLERGENS
- E # 微生物和蠕蟲MICROORGANISMS AND HELMINTHS
- F # 對抗療法ALLOPATHY
- G # 順勢療法HOMEOPATHY
- H # 植物療法PHYTOTHERAPY
- I # 營養品和天然藥品NUTRICEUTICALS and PARACETAMOL
- J # 食品 FOOD
- K # 鑽石療法LITOTHER

清除

- A # 組織器官 ORGANOPREPARATIONS
- B # 生化動態平衡BIOCHEMICAL HOMEOSTASIS
- C # 病理形態分析PATHOMORPHOLOGY
- D # 過敏原ALLERGENS
- E # 微生物和蠕蟲MICROORGANISMS AND HELMINTHS
- F # 對抗療法ALLOPATHY
- G # 順勢療法HOMEOPATHY
- H # 植物療法PHYTOTHERAPY
- I # 營養品和天然藥品NUTRICEUTICALS and PARACETAMOL
- J # 食品 FOOD
- K # 鑽石療法LITOTHER

Fix 排序選項 選擇 群組 圖表選項 逆轉

1.142 (d -0.125)	青蛙肉EDIBLE FROG, fish
1.148 (d -0.579)	稻米NATURAL RICE, cereals
1.154 (d -0.243)	鱒魚STURGEON EGGS, fish
1.155 (d -0.187)	蜂蜜HONEY, spices
1.157 (d -0.092)	胡蘿蔔CARROTS, vegetables
1.173 (d -0.181)	山雞肉PHEASANT, meat
1.176 (d -0.253)	芝麻油GINGELLY OIL, oil
1.180 (d -0.031)	魷魚SQUID, fish
1.183 (d -0.041)	章魚OCTOPUS, fish
1.199 (d -0.083)	黑豆BLACK LEGUMES, seeds
1.199 (d -0.175)	鮭魚SALMON, fish
1.200 (d -0.047)	羅勒BASIL, spices
1.210 (d -0.193)	香腸CHAMPIGNONS, vegetables
1.215 (d -0.336)	燕麥粥PORRIDGE OAT, cereals
1.218 (d -0.176)	冰魚ICEFISH, fish
1.241 (d -0.021)	葡萄COCHLEA, fish
1.249 (d -0.022)	BICUSPID MOLLUSCUMS, fish
1.259 (d -0.189)	番茄TOMATO, vegetables
1.262 (d -0.203)	羊肉GOAT MEAT, meat
1.275 (d -0.288)	黑麥麵包RYE BREAD, cereals
1.284 (d -0.453)	淡啤酒LIGHT BEER, drinks
1.292 (d -0.000)	白蘭地BRANDY [Metaxa] drinks

標準圖譜說明 Fix 排序選項 選擇 群組 圖表選項 逆轉

清除

- A # 組織器官 ORGANOPREPARATIONS
- B # 生化動態平衡BIOCHEMICAL HOMEOSTASIS
- C # 病理形態分析PATHOMORPHOLOGY
- D # 過敏原ALLERGENS
- E # 微生物和蠕蟲MICROORGANISMS AND HELMINTHS
- F # 對抗療法ALLOPATHY
- G # 順勢療法HOMEOPATHY
- H # 植物療法PHYTOTHERAPY
- I # 營養品和天然藥品NUTRICEUTICALS and PARACETAMOL
- J # 食品 FOOD
- K # 鑽石療法LITOTHER

清除

- A # 組織器官 ORGANOPREPARATIONS
- B # 生化動態平衡BIOCHEMICAL HOMEOSTASIS
- C # 病理形態分析PATHOMORPHOLOGY
- D # 過敏原ALLERGENS
- E # 微生物和蠕蟲MICROORGANISMS AND HELMINTHS
- F # 對抗療法ALLOPATHY
- G # 順勢療法HOMEOPATHY
- H # 植物療法PHYTOTHERAPY
- I # 營養品和天然藥品NUTRICEUTICALS and PARACETAMOL
- J # 食品 FOOD
- K # 鑽石療法LITOTHER

Fix 排序選項 選擇 群組 圖表選項 逆轉

Nature系统操作解读要点一五看

一看及时能量符号：

初步了解被检者当下及时能量衰减状况及问题所在部位。

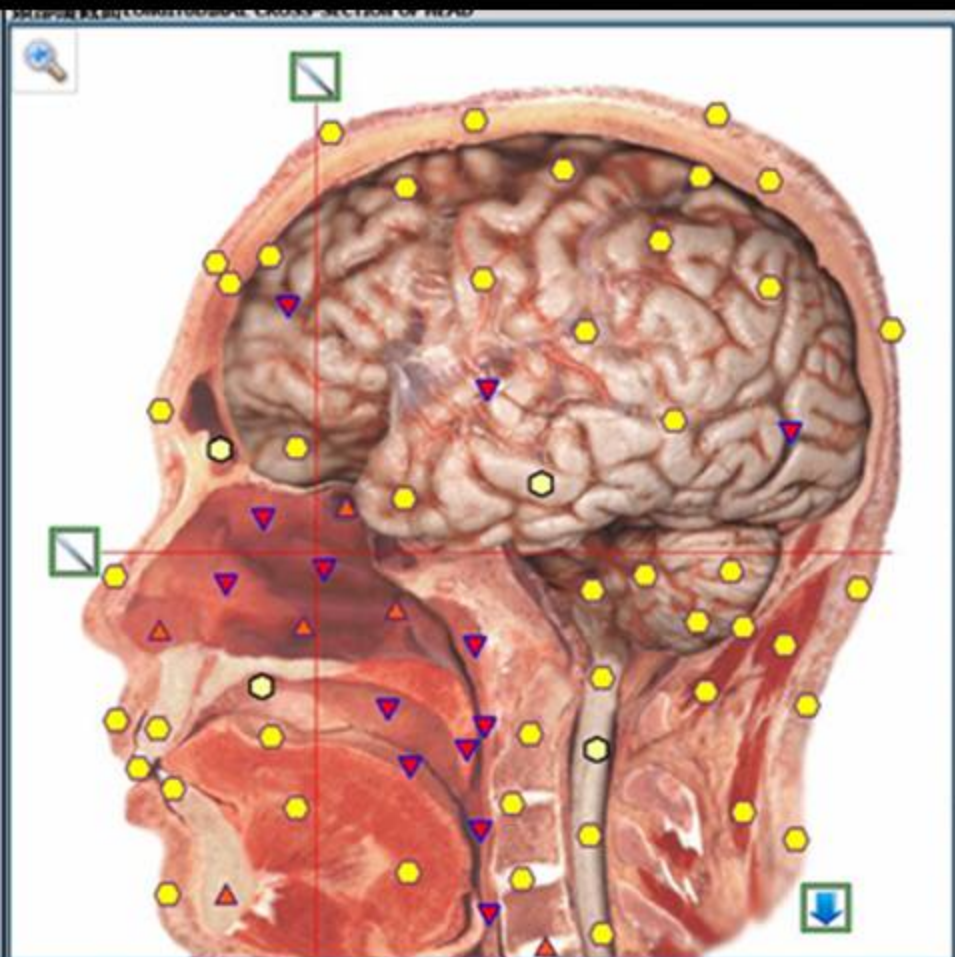

⬡ 当下的细胞能量处于生物低能耗状态

⬢ 当下的细胞能量处于最佳理想状态

▲ 当下的细胞能量处于受限制状态

▾ 当下的细胞能量处于机能减退状态

◇ 当下的细胞能量处于代偿状态

◻ 当下的细胞能量处于失偿的病理状态

Nature系统操作解读要点一五看

二看组织器官

进入结果分析，勾选查看组织器官，如同中医望诊，明确问题部位。

（用鼠标将页面拉到底部，如出现黑色字体显示的器官，则表示该器官已偏离正常的运动频率；出现紫色字体显示的器官，则表示预警。）

標準圖譜

根據標準圖譜清單減少光譜相似

0.000	頸部縱截面LONGITUDINAL CROSS-SECTION OF HEAD
3.763	OPTIMUM DISTRIBUTION
	預測模式
0.022	腮腺淋巴結NODI LYMPH. PAROTIDEI
0.022	鎖下淋巴結NODI LYMPH. SUBMANDIBULARIS
0.022	淺頸淋巴結NODI LYMPH. CERVICALES SUPERFICIALES
0.023	小腦上動脈ARTERIA CEREBELLI SUPERIOR
0.023	頸下淋巴結NODI LYMPH. SUBMENTALES
0.023	副系帶GIRUS CINGULI
0.023	舌動脈ARTERIA LINGUALIS
0.023	表皮CUTIS
0.023	海馬迴HIPPOCAMPUS
0.024	頭髮TRICHOS
0.024	咽後淋巴結NODI LYMPH. RETROPHARYNGEI
0.024	頸外動脈ARTERIA CAROTIS EXTERNA
0.025	咽扁桃體 TONSILLA PHARYNGEA
0.026	MOLECULAR UNIVERSUM
0.027	乳糜CICTERNA CHILI
0.028	靜脈VENAE - COMPLEX
0.029	頸外靜脈VENA JUGULARIS EXTERNA
0.031	淋巴濾泡FOLIC. LYMPHAT
0.031	迷路靜脈VENA LABYRINTHI
0.036	下丘腦HYPOTHALAMUS
0.038	網狀結構FORMATIO RETICULARIS
0.069	大腦CEREBRUM
0.156	牙齒DENS
0.167	表皮EPIDERMIS
0.188	牙髓PULPA DENTIS
0.207	瞳OCULUS
0.231	三叉神經NERVUS TRIGEMINUS
0.969	脊神經NERVUS SPINALIS
1.026	椎間盤DISCUS INTERVERTEBRALIC
1.410	頸椎椎間盤關節ARTICUL. INTERVERTEBR. CERVICALES
1.553	頸椎椎間盤 DISCI INTERVERTEBRALES CERVICALES

清除

- A # 組織器官 ORGANOPREPARATIONS
- B # 生化動態平衡 BIOCHEMICAL HOMEOSTASIS
- C # 病理形態分析 PATHOMORPHOLOGY
- D # 過敏原 ALLERGENS
- E # 微生物和蠕蟲 MICROORGANISMS AND HELMINTHS
- F # 對抗療法 ALLOPATHY
- G # 顺势療法 HOMEOPATHY
- H # 植物療法 PHYTOTHERAPY
- I # 營養品和天然藥品 NUTRICEUTICALS and PARACETAMOL
- J # 食品 FOOD
- K # 鑽石療法 LITOTHER

標準圖譜說明 Fix 排序選項 選擇 群組 圖表選項 逆轉

Nature系统操作解读要点一五看

三看病理形态（分析数字）：
如同西医诊病了解病名、病况及发展

標準圖譜

預測模式
根據標準圖譜清單減少光譜相似

	0.000	縱部縱截面LONGITUDINAL CROSS-SECTION OF HEAD
	4.433	OPTIMUM DISTRIBUTION
	0.220	預測模式 (P < 0.05)
2	0.315 (d -0.133)	扁桃腺炎 TONSILLITIS
	0.377 (d -0.131)	呼吸道感染RESPIRATORY INFECTION
	0.500 (d 0.000)	腺病毒ADENOVIRUS
	2.175 (d -0.441)	鼻病毒RHINOVIRUSES
	5.927 (d -0.696)	齒龈阿米巴蟲 ENTAMOEBIA GINGIVALIS
	8.059 (d -0.418)	A型溶血鏈球菌STREPTOCOCCUS - HAEMOLYTICUS A
	8.451 (d -0.008)	慢性疲勞綜合症CHRONIC TIREDNESS SYNDROME
	11.108 (d -1.081)	金黃色葡萄球菌STAPHYLOCOCCUS AUREUS
	11.470 (d -0.405)	歇斯底里HYSTERIA
	12.617 (d -2.159)	呼腸孤病毒REOVIRUSES
	∞	神經衰弱 NEURASTHENIA
	∞	白色念珠菌CANDIDA ALBICANS
	∞	石膏樣小芽胞菌MICROSPORIUM GPSEUM
	∞	流感嗜血桿菌HAEMOPHILUS INFLUENZAE
	∞	肺炎病毒HERPESVIRUS
	∞	反應性精神障礙REACTIVE INSANITY
	∞	愛因斯坦 - 巴爾病毒EPSTEIN - BARR VIRUS
	∞	厚膜球菌ENTEROCOCCUM FAECIUM
	∞	冠狀病毒C ORONAVIRUSES
	∞	黑色素瘤MELANOMA
	∞	T - 細胞皮膚淋巴瘤 T - CELL SKIN LYMPHOMA
	∞	喉腺瘤ADENOMA OF THE LARYNX
	∞	呼吸道上皮病毒RESPIRATORY SYNCYTIAL VIRUS
	∞	脊柱骨軟骨瘤SPINAL OSTEOCHONDROMA
	∞	腦腺瘤ADENOMA OF BRAIN
	∞	喉腺瘤FIBROMA OF THE LARYNX
	∞	骨軟骨瘤OSTEOCHONDROMA
	∞	腦內囊乳頭狀瘤PLEXUS PAPILLOMA OF THE ENCEPHALON
	∞	厚皮症 PACHYDERMIA
	∞	白喉桿菌CORYNEBACTERIUM DIPHTHERIAE
	∞	淋巴管炎LYMPHANGITIS

清除

- A # 組織器官 ORGANOPREPARATIONS
- B # 生化動態平衡BIOCHEMICAL HOMEOSTASIS
- C # 病理形態分析PATHOMORPHOLOGY
- D # 過敏原ALLERGENS
- E # 微生物和蠕蟲MICROORGANISMS AND HELMINTHS
- F # 對症療法ALLOPATHY
- G # 顺势療法HOMEOPATHY
- H # 植物療法PHYTOTHERAPY
- I # 營養品和天然藥品NUTRICEUTICALS and PARACETAMOL
- J # 食品 FOOD
- K # 鑽石療法LITOTHER

標準圖譜說明 Fix 排序選項 選擇 群組 圖表選項 逆轉

- 数字在0.749以下，字体呈红色，前方有红点，表示出现疾病发展趋势；数字在1.13以下表示有慢性疾病发展趋势。
- D值后面负数的绝对值越大，表示向该疾病发展的速度越快
- 综合数字大于2，表示可自我修复

Nature 系统操作解读要点一五看

四看生化动态指标：
了解体内生化指标是否平衡。

红色字体——

表示已超标

橙色字体——

表示偏离最佳指标

蓝色字体——

表示正常

標準圖譜

根據標準圖譜清單減少光譜相似

0.000	頭部縱截面LONGITUDINAL CROSS-SECTION OF HEAD
3.763	OPTIMUM DISTRIBUTION
	預測模式
0.061	ANGIOTENSIN II*
0.070	膽固醇COMMON PLASMA CHOLESTERIN
0.081	ANGIOTENSIN I*
0.151	COPPER*
0.075	單核細胞MONOCYTES
0.080	由羧基酯化脂肪酸NONETHERIZED FATTY ACIDS OF PLASMA
0.083	紅細胞沉降率 (ESR) ERYTHROCYTE SEDIMENTATION RATE (ESR)
0.087	β2-MICROGLOBULIN G*
0.156	血清纖維蛋白原SERUM FIBRINOGEN
0.052	肌酐CREATININE
0.059	嗜鹼性粒細胞BASOPHILS
0.061	分段的粒細胞SEGMENTED NEUTROPHILS
0.065	血清補體SERUM COMPLEMENT
0.065	生長激素SOMATOTROPIC HORMONE
0.067	PROLACTIN*
0.067	血肌酐SERUM CREATININE
0.067	三碘甲狀腺素 TRIIODOTHYRONINE
0.069	嗜中性粒細胞STAB NEUTROPHILS
0.070	PERIPHERIC BLOOD LEUCOCYTES 血液白血球
0.073	THYREOGLOBULIN*
0.074	血紅蛋白HAEMOGLOBIN
0.076	MYOGLOBIN*
0.076	ALPHA2 GLOBULIN *
0.077	血清α-澱粉酶SERUM ALPHAAMYLASE
0.078	VITAMIN B12*
0.078	游離膽固醇FREE PLASMA CHOLESTERIN
0.079	嗜酸性粒細胞EOSINOPHILES
0.079	GLYCOSYLATED HEMOGLOBIN*
0.079	促腎上腺皮質激素CORTICOTROPIN
0.079	血清溶菌酶SERUM LYSOZYME
0.080	DELTA-AMINOLEVULINIC ACID*

清除

- A # 組織器官 ORGANOPREPARATIONS
- B # 生化動態平衡BIOCHEMICAL HOMEOSTASIS
- C # 病理形態分析PATHOMORPHOLOGY
- D # 過敏原ALLERGENS
- E # 微生物和蠕蟲MICROORGANISMS AND HELMINTHS
- F # 對抗療法ALLOPATHY
- G # 顺势療法HOMEOPATHY
- H # 植物療法PHYTOTHERAPY
- I # 營養品和天然藥品NUTRICEUTICALS and PARACETAMOL
- J # 食品 FOOD
- K # 鑽石療法LITHOTHER

標準圖譜說明 Fix 排序選項 選擇 群組 圖表選項 逆轉

Nature系统操作解读要点一五看

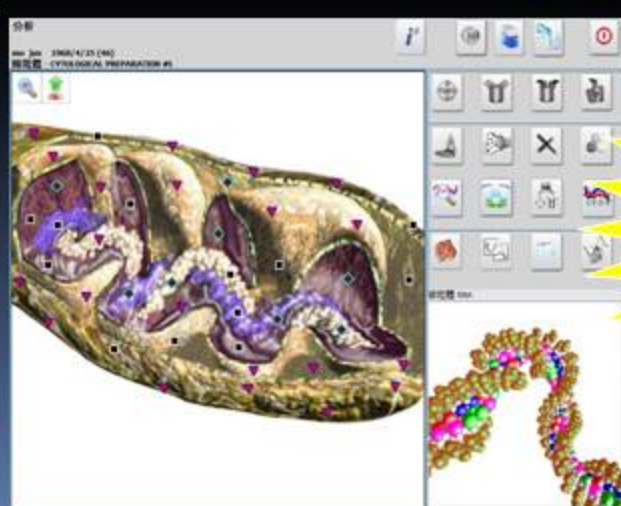
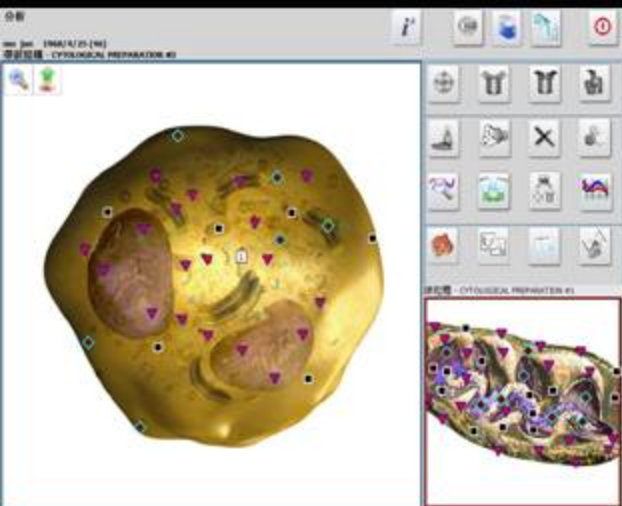
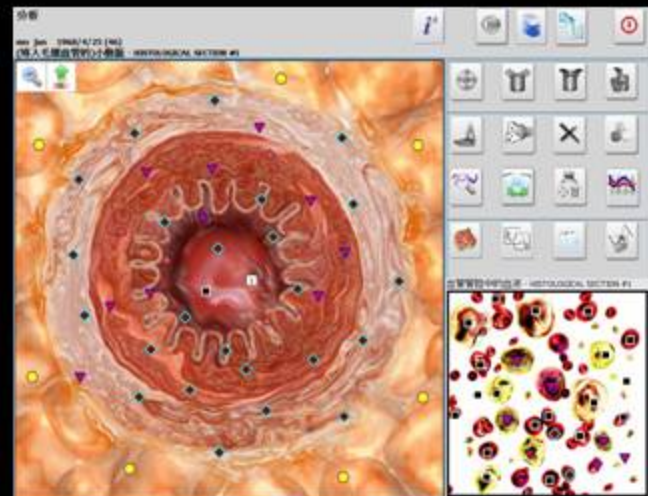
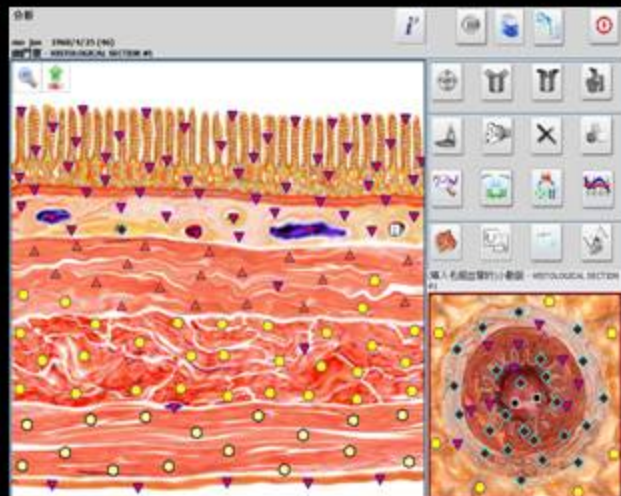
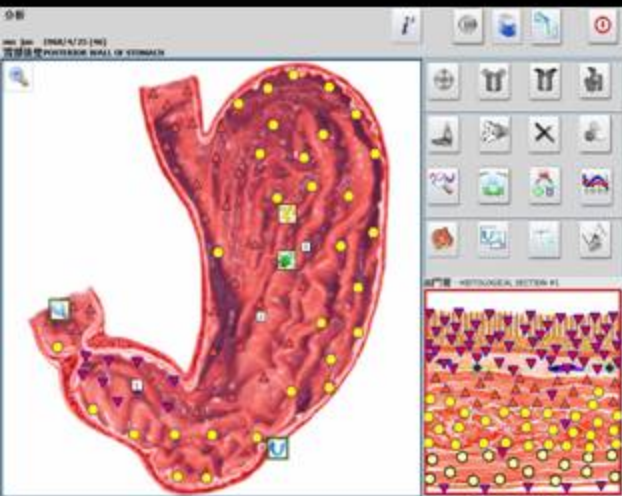

抽丝剥茧
找出问题点

Nature系统操作解读要点—三项提示



提示食物是否
与你频率匹配



提示植物是否
与你频率匹配



提示矿石是否
与你频率匹配

分别勾选查看食品、植物、矿石疗法，可逐一看到与你身体频率匹配或不匹配的食物、营养保健品、矿石首饰等情况。

 绿色表示匹配  橙色表示一般  黑色表示不匹配

Nature系统操作解读要点—四维修正

多层次、多角度、多方法、多次

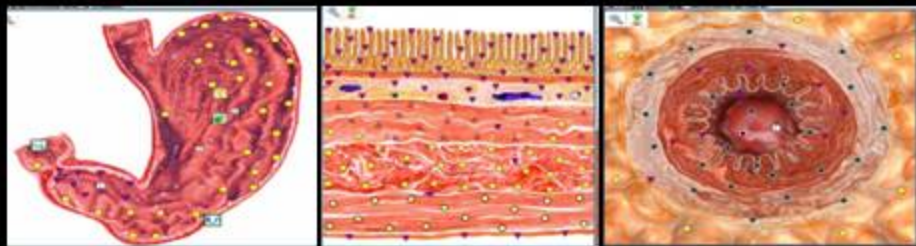
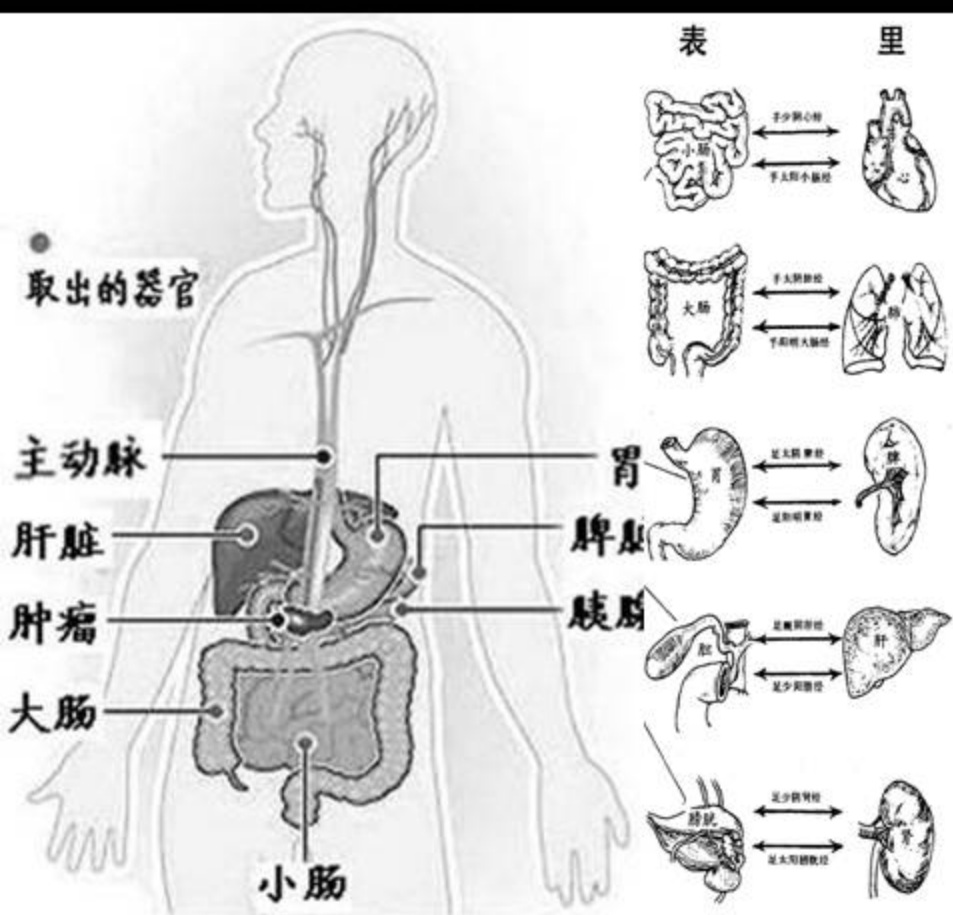

- 多层次—追根溯源，找到细胞组织里的问题进行修复
- 多角度—综合判断，找到相关联的组织器官进行修复
- 多方法—利用系统中频谱修复、植物疗法、矿石疗法等方法进行修复
- 多次—就是反复（一天修复不超过三个器官，每个器官不超过5次修复）

温馨提示：修复后需补充500ml水；不要在睡前一小时内做修复！

健康检测结果分析总的指导原则与思想

用辨证的综合思想分析问题

用系统的整体思想分析问题

用西医的症状具体描述问题

正确的理解报告分析和多方面地分析报告结果是正确判断的准则

用辩证的综合思想分析问题

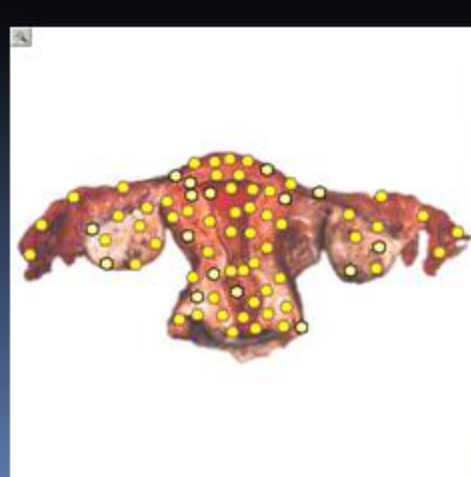
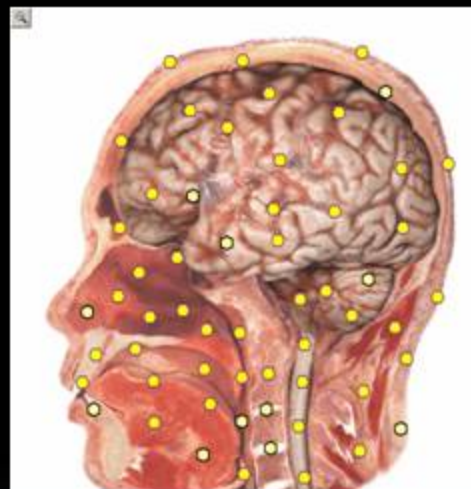
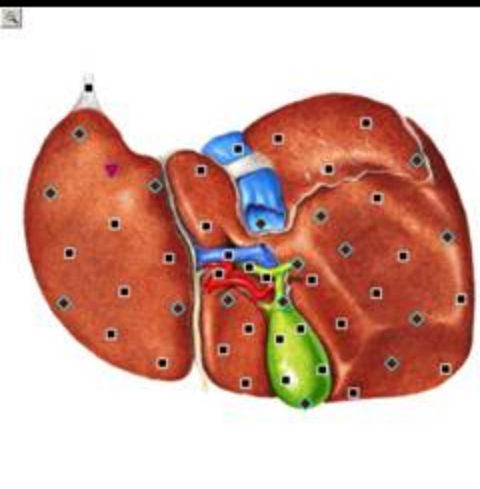

用系统的整体思想分析问题

衰老原因

- 1、七情太过
- 2、六淫所伤
- 3、劳伤过度
- 4、房劳过度
- 5、饮食不节
- 6、吸烟嗜酒
- 7、遗传因素
- 8、环境失宜



用西医的症状具体描述问题

系统的病理形态分析中
已列出疾病名称，检测师
只需根据病名描述症状。

例如：胃疾的症状
腹痛、胀气、打嗝、反
酸、有口气等等

標準圖譜

預測模式
根據標準圖譜清單減少光譜相似

	0.000	縱部縱切面LONGITUDINAL CROSS-SECTION OF HEAD	
	4.433	OPTIMUM DISTRIBUTION	
	0.220	預測模式 (P < 0.05)	
X	2	0.315 (d -0.133)	扁桃腺炎 TONSILLITIS
		0.377 (d -0.131)	呼吸系統感染 RESPIRATORY INFECTION
		0.500 (d 0.000)	腺病毒 ADENOVIRUS
		2.175 (d -0.441)	鼻病毒 RHINOVIRUSES
		5.927 (d -0.698)	微嚙阿米巴蟲 ENTAMOEBA GINGIVALIS
		8.059 (d -0.418)	A型溶血鏈球菌 STREPTOCOCCUS - HAEMOLYTICUS A
		8.451 (d -6.008)	慢性疲勞綜合症 CHRONIC TIREDNESS SYNDROME
		11.108 (d -1.081)	金黄色葡萄球菌 STAPHYLOCOCCUS AUREUS
		11.470 (d -0.405)	歇斯底里 HYSTERIA
		12.617 (d -2.159)	呼吸系統病毒 REOVIRUSES
		∞	神經衰弱 NEURASTHENIA
		∞	白色念珠菌 CANDIDA ALBICANS
		∞	石膏樣小芽菌 MICROSPORIUM Gypseum
		∞	流感嗜血桿菌 HAEMOPHILUS INFLUENZAE
		∞	隱形病毒 HERPESVIRUS
		∞	反應性精神障礙 REACTIVE INSANITY
		∞	愛森斯坦 - 巴爾病毒 EPSTEIN - BARR VIRUS
		∞	厚膜球菌 ENTEROCOCCUM FAECIUM
		∞	冠狀病毒 CORONAVIRUSES
		∞	黑色素 MELANOMA
		∞	T - 細胞淋巴瘤 T - CELL SKIN LYMPHOMA
		∞	喉腺瘤 ADENOMA OF THE LARYNX
		∞	呼吸系統融合病毒 RESPIRATORY SYNCYTIAL VIRUS
		∞	脊柱骨軟骨瘤 SPINAL OSTEOCHONDROMA
		∞	腦腺瘤 ADENOMA OF BRAIN
		∞	喉纖維瘤 FIBROMA OF THE LARYNX
		∞	骨軟骨瘤 OSTEOCHONDROMA
		∞	腦內囊乳頭狀瘤 PLEXUS PAPILLOMA OF THE ENCEPHALON
		∞	厚皮症 PACHYDERMIA
		∞	白喉桿菌 CORYNEBACTERIUM DIPHTHERIAE
		∞	淋巴管炎 LYMPHANGITIS

清除

- A # 組織器官 ORGANOPREPARATIONS
- B # 生化動態平衡 BIOCHEMICAL HOMEOSTASIS
- C # 病理形態分析 PATHOMORPHOLOGY
- D # 過敏原 ALLERGENS
- E # 微生物和蠕蟲 MICROORGANISMS AND HELMINTHS
- F # 對症療法 ALLOPATHY
- G # 顺势療法 HOMEOPATHY
- H # 植物療法 PHYTOTHERAPY
- I # 營養品和天然藥品 NUTRICEUTICALS and PAP
- J # 食品 FOOD
- K # 鑽石療法 LITOTHER

標準圖譜說明 Fix 排序選項 選擇 群組 圖表選項 逆轉

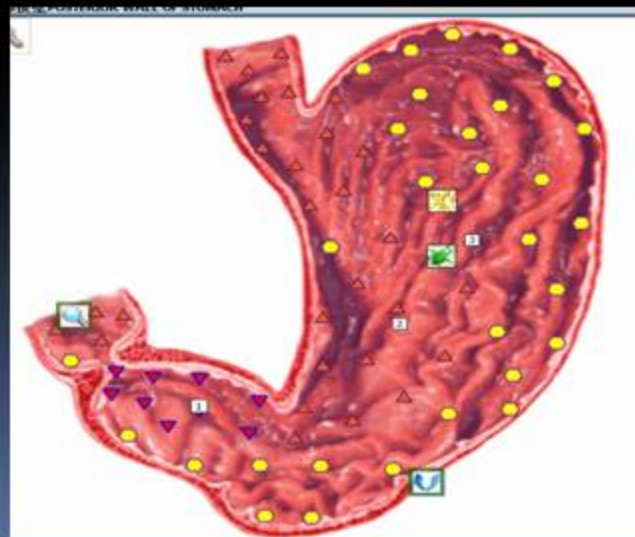

牢记口诀，
把握辩证思想；
轻松掌握
人体1700项生命体征

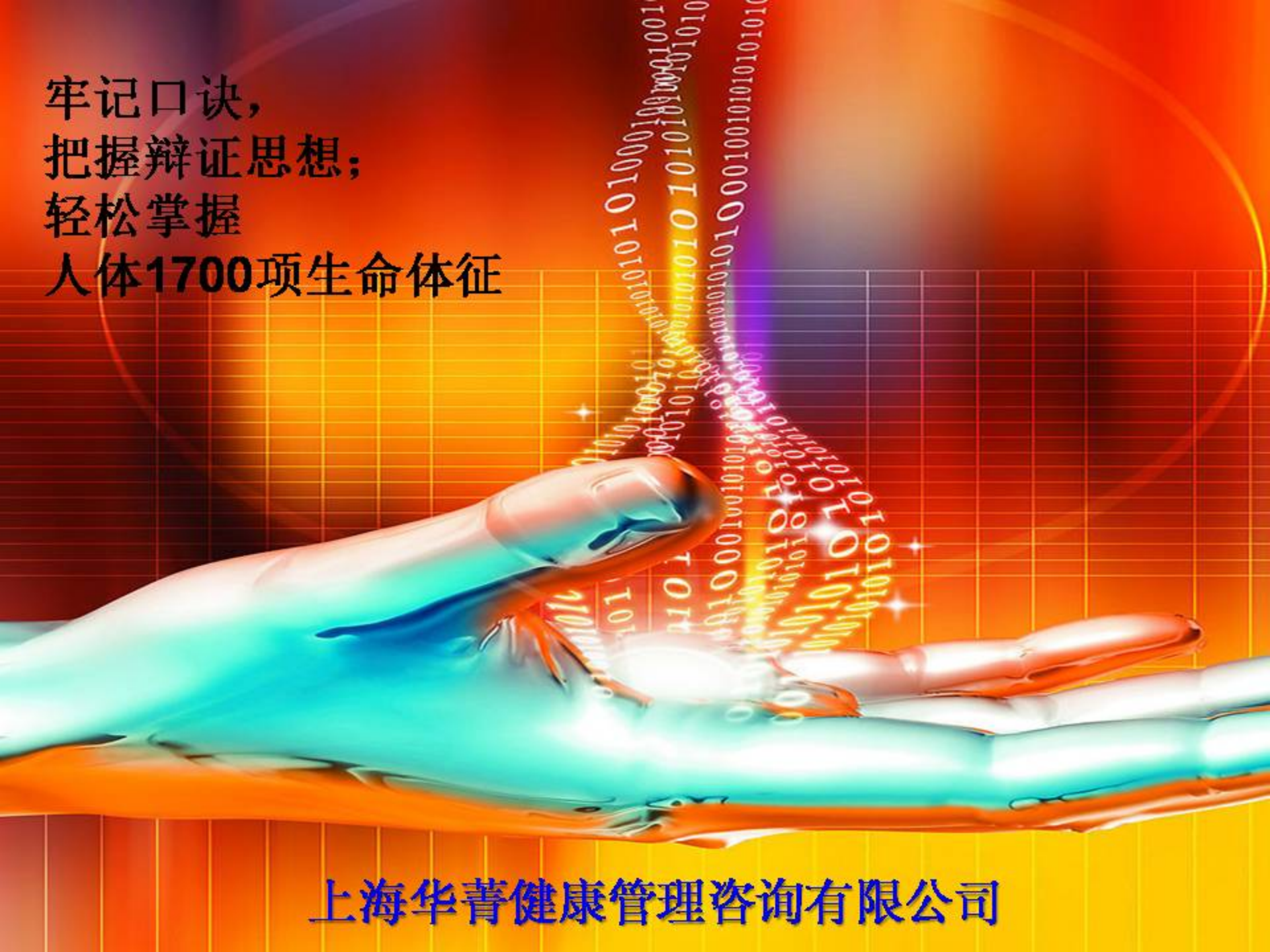

上海华菁健康管理咨询有限公司